

PRIMĂRIA COM.SÂMBĂȚA DE SUS
JUD. BRAȘOV

-RESPONSABILI CU EVACUAREA :
LAZEA MARIANA – VERONICA, SECRETAR , 0733679166

-RESPONSABILI CU ASIGURAREA SPAȚIILOR DE CAZARE :
RUJA GHEORGHE – VICEPRIMAR , 0733679168

-RESPONSABILI CU TRANSMITEREA RAPOARTELOR OPERATIVE :
ANDREIAȘ VASILE – ȘEF S.V.S.U. , 0769095637

-ZONA DE EVACUARE ȘI ÎMBARCARE :
ȘCOALA GENERALĂ SÂMBĂȚA DE SUS

-SPAȚII CAZARE :
CĂMIN CULTURAL

-TELEFOANE PERMANENTĂ :
PRIMĂRIE TEL.0268-246901, FAX 0368816385
POLIȚIE TEL 0268-246596

PRIMARIA COMUNEI SAMBATA DE SUS
JUDETUL BRASOV

RESPONSABIL CU PROBLEME LOCALE
DE APARARE M.L.M

Numele si prenumele	Adresa	Ocupatia
Ruja Gheorghe	Zona Turistica nr.1	viceprimar

PRIMAR
ANDREAS VASILE

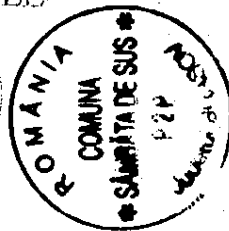

Intocmit
Sef serviciu SVSU
ANDREIAS VASILE

DATE CAJACTERISTICE DE APARARE A OBIECTIVELOR INUNDABILE

Nr. crt.	Curs de apa	Denumirea obiectivelor din zona inundabilă/gospodăriei		Cauzele inundării	Nr. tel și fax Primărie/post de poliție / sociale	Amplasamentul stației hidrometrice locale	Metriți de aparare locale	Amplasamentul stației hidrometrice sau postului pluviometric avertizor	Metriți de aparare avertizoare timpului de propagare a undei de viitură	Criterii hidrografice cu care aparare inundațiilor existente	Probabilitate de inundare
1	Raul Sambata de Sus				246901						
2	Paraul Racovita				246901						
3	Paraul Valea Rati				246901						
4	Paraul Iazul Morii				246901						
5	Paraul Iazul lui Man				246901						

Președintele Comitetului Local pentru Situații de Urgență

ANDREAS VASILE



Schema fluxului informațional pentru gestionarea situațiilor de urgență generate de inundații, ghețuri și poluări accidentale la nivelul C.L.S.U. SÂMBĂȚA DE SUS

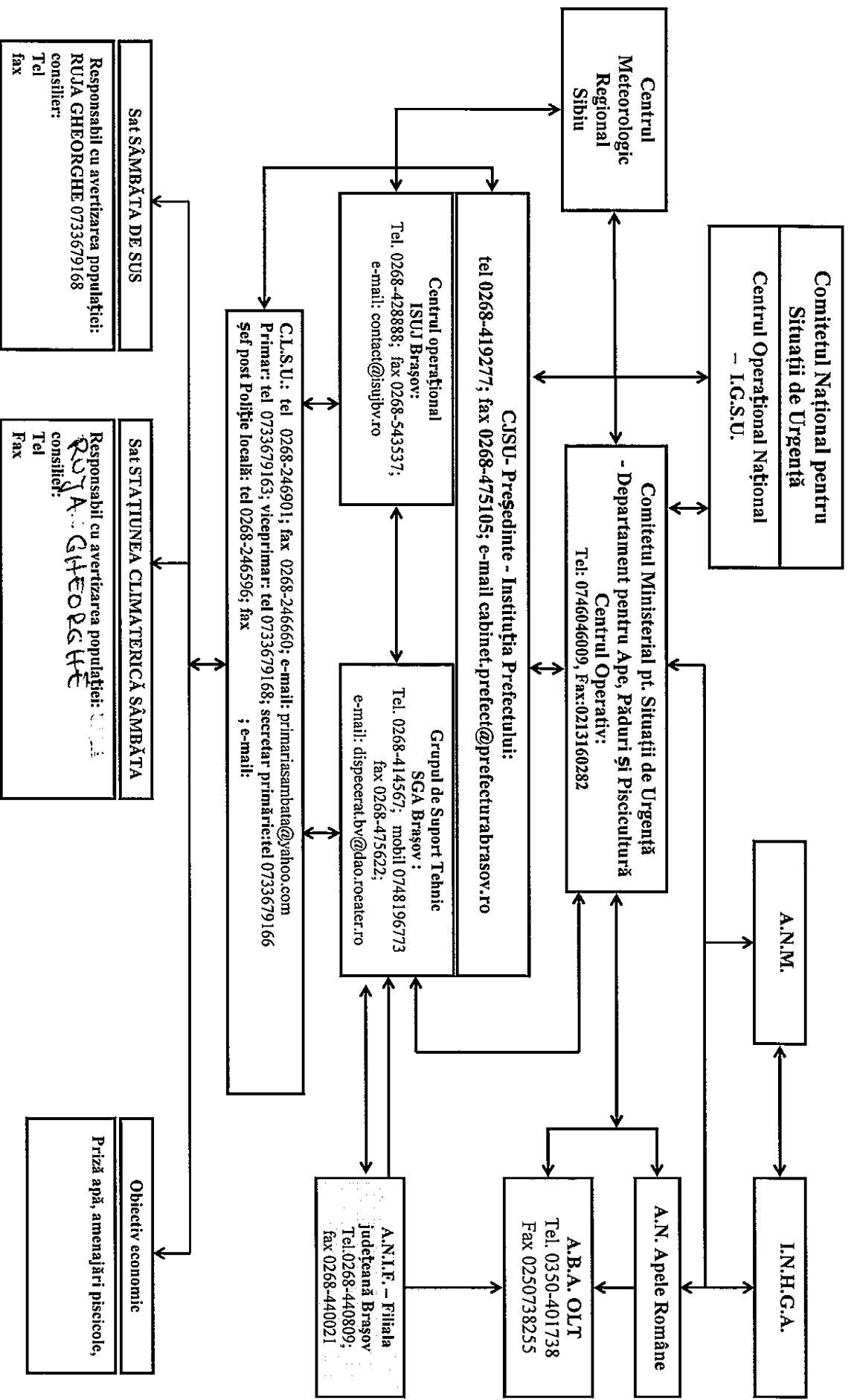

SCHEMĂ
FLUXULUI INFORMACIONAL OPERATIV DECIZIONAL
PENTRU APĂRAREA ÎMPOTRIVA INUNDAȚILOR

